P6 NAOS

Dům Premium

zastavěná plocha	**93,7 m²**
podlahová plocha	**141,9 m²**
počet osob	**4–5**
obytné místnosti	**5+kk**
střecha	**Sedlová střecha - Bramac**

Rodinný dům Premium Naos

Moderní, čistý, vzdušný, respektující tradice. Tak by se dal popsat poslední z nabídky nových domů, který svým vnějším vzhledem se sedlovou střechou, velikostí i vnitřním uspořádáním dispozice 5+kk respektuje naši původní řadu nízkoenergetických domů. V duchu nové éry ale neopomíjí osobní prostor obyvatel domu, ani moderní technologie. Proto nechybí prostorné šatny, pracovna ani technické zázemí s dostatkem místa na vše, co si vzpomenete. To vše podtrhuje minimalistický design exteriéru.

Vzhled domu evokuje na první pohled jednoduchost a praktičnost skandinávských domů. Není tam nic navíc, ale zároveň vůbec nic nechybí. Úplně stejná filozofie se odráží v interiéru domu a vy ji můžete ještě více podtrhnout výběrem vybavení. Ve spojení s nízkoenergetickým standardem a moderními technologiemi to může být skvělý start na cestě k udržitelnosti.

Dispozice

Možná už při vstupu do domu si řeknete: „Co je tu jinak?!“ Pohled na hlavní vchod totiž odhaluje, že v tomto domě jde o maximální čistotu a jednoduchost. Na této straně domu totiž není vůbec nic jiného, než vchod.

Vstoupíme-li do hlavní chodby, která prakticky rozděluje přízemí na společenskou a klidovou část, naskytne se nám výhled na protější schodiště a také prostor pod ním, který lze využívat jako sklad nebo úklidovou komoru.

Nalevo od vchodu vedou první dveře do prostorné technické místnosti, v níž se počítá s umístěním pračky, sušičky, technologií pro tepelné čerpadlo, řízeného větrání s rekuperací a praktický dřez. Další dveře vedou do spodní koupelny vybavené sprchovým koutem, umyvadlem a toaletou. Vedle koupelny najdeme první pokoj, který může sloužit nejen jako pracovna, pokoj pro hosty nebo ložnice.

Po pravé straně chodby je posuvnými dveřmi umožněn vstup do velkého obývacího pokoje s kuchyňským koutem do L. Na 34 m^2 lze pohodlně umístit velkou kuchyň, jídelní stůl pro šest osob, pohovku, krb i multimediální systém. O velkorysé prosvětlení celé místnosti se starají dvě velká francouzská okna, která zároveň umožňují přístup na terasu a zahradu ze dvou různých stran.

V patře najdeme dva stejně velké dětské pokoje, velkou koupelnu s vanou, samostatnou toaletu a hlavní ložnici, která má k dispozici vlastní prostornou šatnu. Další společná šatna je umístěná hned vedle schodiště.

Moderní dispozice umožňuje osadit dům kratší i delší stranou k příjezdové komunikaci. Vzhledem k možnosti zrcadlového převrácení dispozice lze dům bez obtíží umístit na většinu stavebních pozemků.

PŮDORYSY — 5+KK

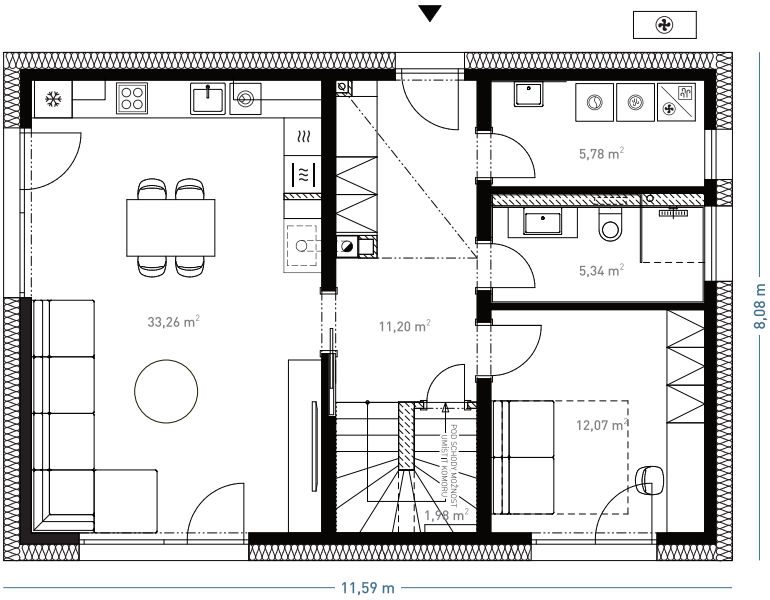

Přízemí

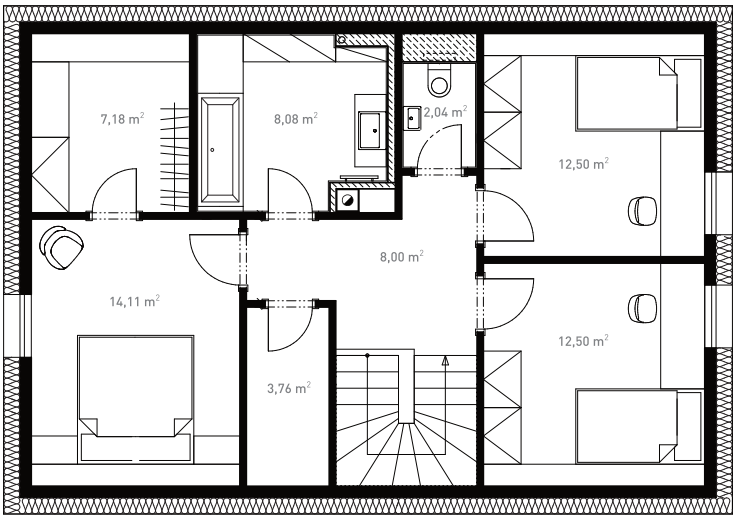

Patro

POHLEDY — SEDLOVÁ STŘECHA - BRAMAC

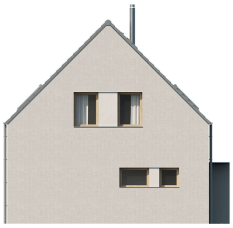

více informací a virtuální prohlídka
na **www.dumjednimtahem.cz**