20 NOTOS

Bungalov

zastavěná plocha	**111,79 m²**
podlahová plocha	**88,81 m²**
počet osob	**4**
obytné místnosti	**4+kk**
střecha	**Sedlová střecha**

Dům střední velikostní kategorie pro komfortní bydlení 4 členné rodiny

Středně velký bungalov Notos nabízí dispozici 4+kk na 89 m² podlahové plochy. I přes relativně malou zastavěnou plochu poskytuje díky účelnému uspořádání komfortní bydlení pro čtyřčlennou rodinu. Stejně jako ostatní přízemní domy z naší nabídky jej nabízíme v provedení se sedlovou nebo valbovou střechou. Nechybí ani možnost zrcadlového provedení dispozice. Díky tomu jej lze postavit v jakémkoliv typu zástavby na různě orientovaných parcelách.

Dispozice domu Notos

Dispozice domu Notos umožňuje oddělení denní a noční části domu. Zádveří otevírá cestu do denní části domu. Té dominuje obývací pokoj s jídelním a kuchyňským koutem a přístupem na terasu, který zajišťují dvoukřídlé francouzské dveře. Ze zádveří je dále přístupné samostatné WC s umyvadlem a technická místnost s pračkou, sušičkou a kompaktní jednotkou (tepelné čerpadlo, ventilační jednotka s rekuperací a příprava teplé vody). Klidová část domu je přístupná pouze dveřmi z obývacího pokoje. Vedou do spojovací chodby, která nabízí přístup do tří podobně velkých pokojů/ložnic a do plnohodnotné koupelny vybavené vanou, sprchovým koutem, umyvadlem a WC.

PŮDORYSY — 4+KK

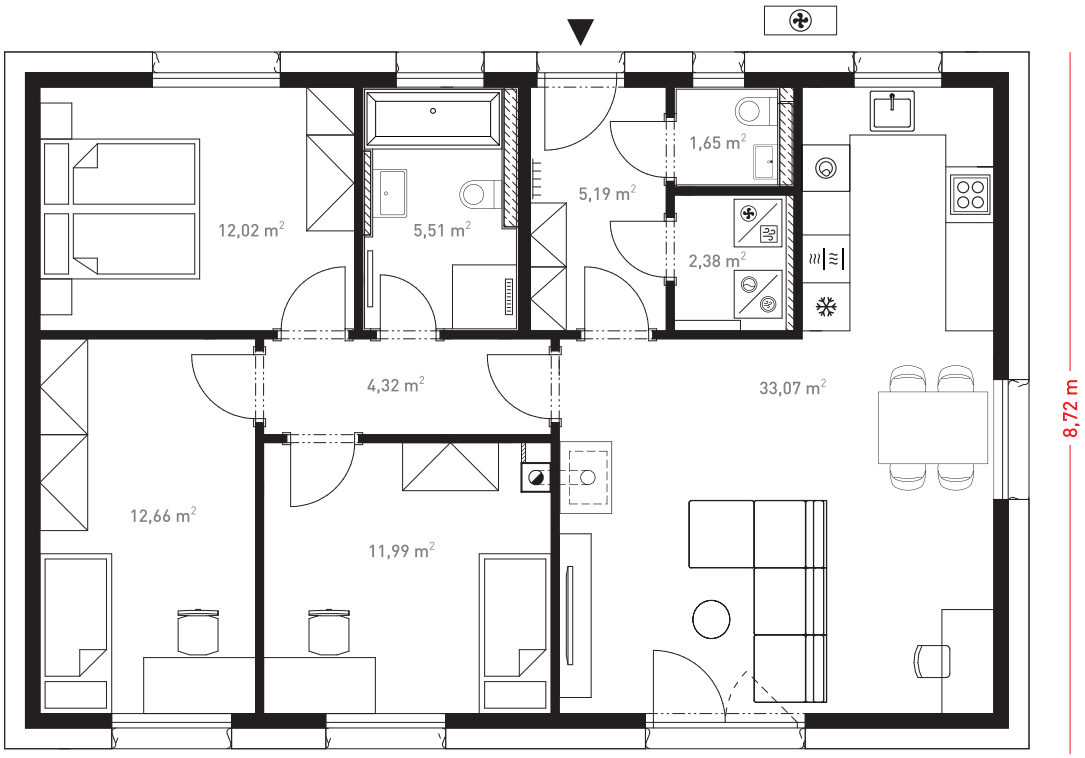

Přízemí

POHLEDY — SEDLOVÁ STŘECHA

více informací a virtuální prohlídka
na **www.dumjednimtahem.cz**