1 TRITON

Rodinný dům

zastavěná plocha	**100,15 m²**
podlahová plocha	**152,63 m²**
počet osob	**5–6**
obytné místnosti	**5+kk**
střecha	**Sedlová střecha**

Dům větší velikostní kategorie s obytným podkrovím určený pro komfortní bydlení 5–6 členné rodiny

Patrový rodinný dům Triton s podlahovou plochou přes 152 m² patří k největším z naší nabídky. Díky praktické dispozici 5+kk plně uspokojí potřeby až šestičlenné rodiny. Nadčasový vzhled s hladkou fasádou a sedlovou střechou umožňuje umístění domu do nové i původní zástavby. Vzhledem k možnosti zrcadlového převrácení dispozice lze dům bez obtíží umístit na většinu stavebních pozemků.

Dispozice domu Triton

Podobně jako ostatní Domy jedním tahem má i Triton velmi účelnou a praktickou dispozici. Vchodovými dveřmi vejdete do prostorné haly, z níž se dostanete do všech místností v přízemí. Najdete tu technickou místnost, do níž se bez problémů vejde pračka, sušička i kompaktní jednotka s tepelným čerpadlem, ventilační jednotkou s rekuperací a přípravou teplé vody. Hned vedle najdete plnohodnotnou koupelnu s WC a sprchovým koutem. Naproti koupelně je vstup do prvního pokoje, který může sloužit nejen jako ložnice, ale také jako pokoj pro hosty nebo pracovna. Vstup do prostorného obývacího pokoje s velkorysým kuchyňským koutem je řešen hned dvěma dveřmi naproti schodišti. Díky dvěma posuvným francouzským dveřím je zajištěno nejen perfektní prosvětlení místnosti, ale také pohodlný výstup na terasu na dvou stranách domu.

Do obytného podkroví, v němž je umístěna klidová část domu, vede schodiště, pod nímž lze vytvořit praktickou komoru. Naproti schodišti jsou umístěny dveře vedoucí do prostorné šatny, která je také přístupná z největší ložnice. Ty jsou na patře celkem tři. Poslední místností je prostorná koupelna s vanou i sprchovým koutem, dvojumyvadlem, WC a bidetem.

PŮDORYSY — 5+KK

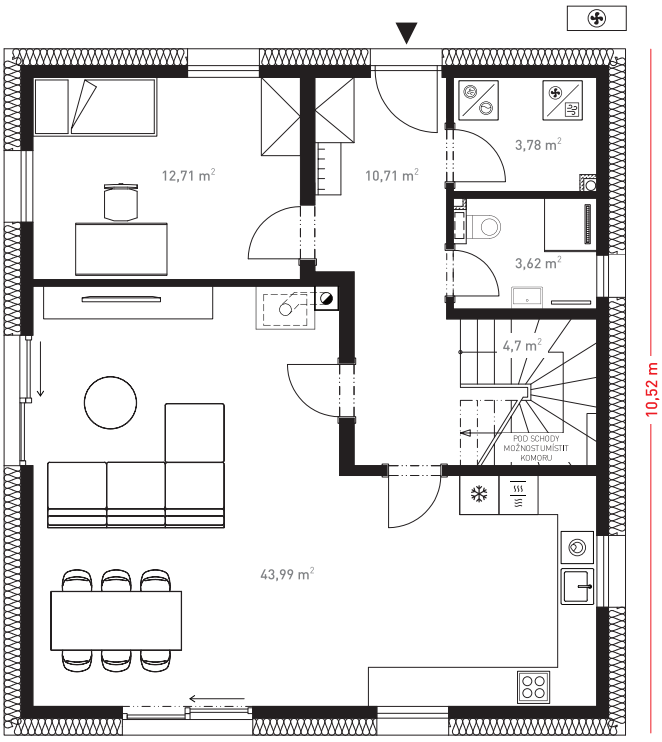

Přízemí

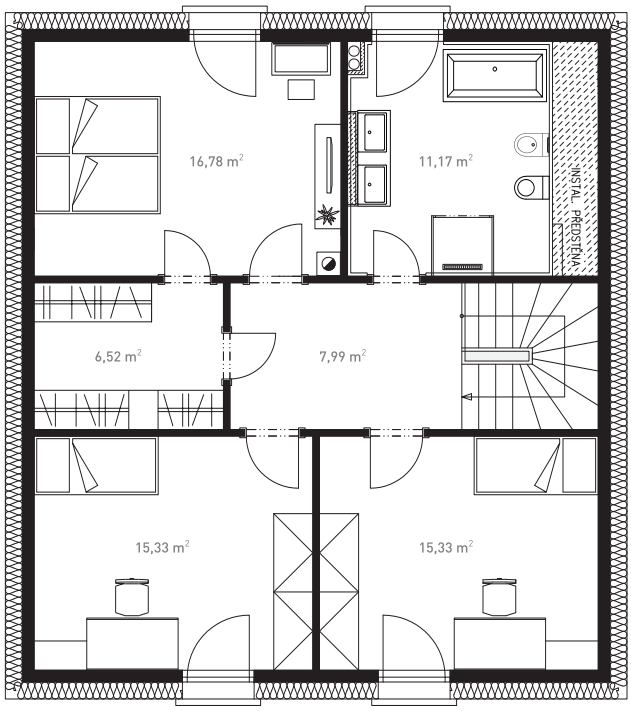

Patro

POHLEDY — SEDLOVÁ STŘECHA

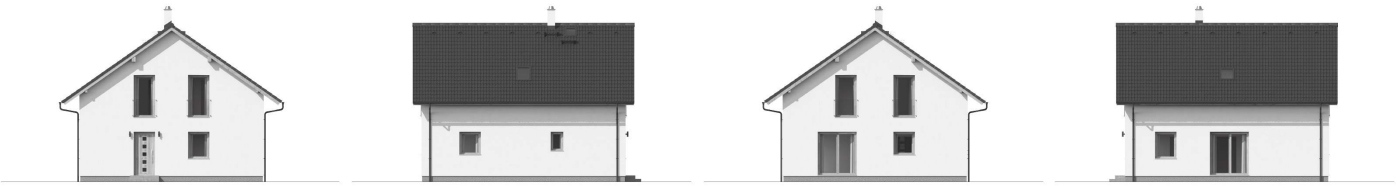

více informací a virtuální prohlídka
na **www.dumjednimtahem.cz**